



PEMERINTAH KABUPATEN LANDAK  
**BADAN PERENCANAAN PEMBANGUNAN DAERAH**

Jalan Raya Ngabang – Sanggau KM.1,8 Kode Pos 78357  
Telepon (0563) 21912, Faks.(0563) 21911

**REKOMENDASI**

NOMOR : 050 / 12 / FISPRO – BAPPEDA /2019

TENTANG  
KESESUAIAN DENGAN TATA RUANG WILAYAH KABUPATEN LANDAK  
UNTUK LOKASI LAHAN PERUMAHAN/ RUMAH TINGGAL A.N. T. MANURUNG  
DI DESA JELIMPO KECAMATAN JELIMPO KABUPATEN LANDAK

Dasar :

1. Peta Rupa Bumi Indonesia skala 1 : 50.000;
2. Peta Administrasi Provinsi Kalimantan Barat skala 1:250.000;
3. Peta Kawasan Hutan dan Konservasi Perairan Propinsi Kalimantan Barat (Keputusan Menteri Kehutanan No. SK.733/Menhut-1/2014 tanggal 2 September 2014).
4. Peraturan Daerah Kabupaten Landak No.1 Tahun 2015 Tentang Rencana Tata Ruang Wilayah Kabupaten Landak 2014 - 2034.
5. Surat Permohonan Kesesuaian Lokasi Lahan Perumahan/ Rumah Tinggal a.n. T. Manurung tanggal 18 Desember 2018.

Berdasarkan hal – hal tersebut di atas serta memperhatikan persyaratan yang berkenaan dengan permohonan surat keterangan kesesuaian Lahan Perumahan/ Rumah Tinggal a.n. T. Manurung dengan Tata Ruang Daerah Kabupaten Landak, maka disampaikan hal – hal sebagai berikut :

1. Lokasi Lahan Perumahan/ Rumah Tinggal (sebagaimana peta terlampir dalam surat permohonan Saudara) berada pada Kawasan Rencana Perkotaan tepatnya di Desa Jelimpo Kecamatan Jelimpo dengan luas  $\approx 10.430 \text{ m}^2$ .
2. Berdasarkan telaahan peta Rencana Tata Ruang Wilayah Kabupaten Landak bahwa Lokasi Lahan Rumah Tinggal yang dimohon berada pada Area Penggunaan Lain (APL), maka disimpulkan lokasi termohon tidak bertentangan dengan Rencana Tata Ruang Wilayah Kabupaten Landak sebagaimana tercantum dalam peta terlampir. Dan kepada yang bersangkutan dapat diberikan rekomendasi dengan ketentuan :
  - a. Dalam proses pembangunan dan pelaksanaan kegiatan tetap memperhatikan aspek lingkungan, serta berkoordinasi dengan instansi teknis terkait serta masyarakat setempat.
  - b. Dalam proses pembangunan dapat memperhatikan Jalan Arteri Primer (Jalan Raya Ngabang - Sanggau), mengingat lokasi pemohon berada di Jalur Jalan Arteri Primer (Jalan Nasional).

- c. Jenis kegiatan yang dilakukan tidak bertentangan dengan izin penggunaan tanah dan peruntukan lahan dalam tata ruang.
- d. Memenuhi semua ketentuan yang berlaku dalam rangka pembangunan perumahan/ rumah tinggal (menyediakan prasarana, sarana utilitas umum perumahan).
- e. Rekomendasi ini tidak berlaku sebagai izin melainkan sebagai keterangan dan hanya berlaku selama 3 (tiga) bulan sejak dikeluarkan.

Demikian rekomendasi ini dibuat untuk dapat dipergunakan sebagaimana mestinya, apabila terdapat kekeliruan akan diadakan perbaikan.

Dikeluarkan di : Ngabang  
pada tanggal : 9 Januari 2019

KEPALA BARUDA KABUPATEN LANDAK

  
Ir. Theresia Limawardani, M.Si  
Pembina Utama Muda  
NIP. 19670909 199403 2 008

Tembusan:

1. Bupati Landak (sebagai laporan);
2. Sekretaris Daerah Kab. Landak (sebagai laporan);
3. Kepala Dinas PU dan Penataan Ruang Kab. Landak;
4. Kepala Dinas Perumahan Rakyat, Kawasan Permukiman dan Lingkungan Hidup Kab. Landak;
5. Kepala Dinas Penanaman Modal, PTSP dan Tenaga Kerja Kab. Landak.

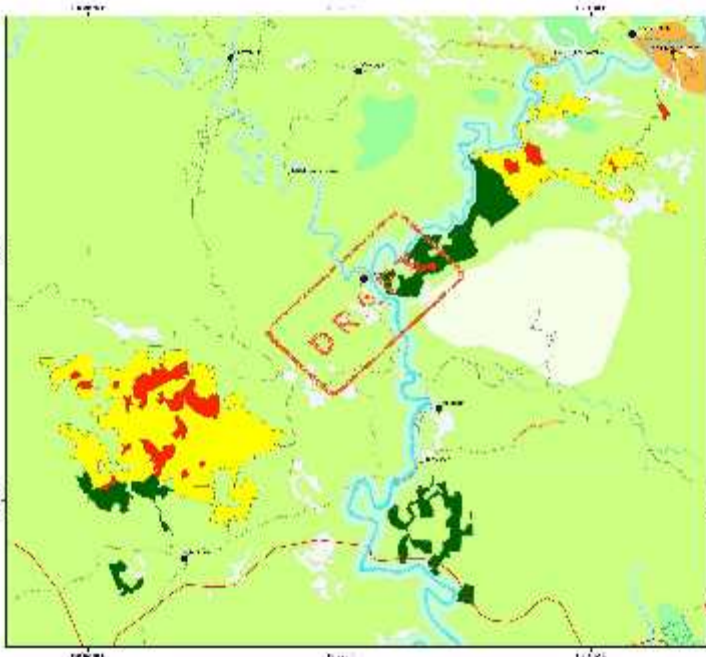

  
**MINISTÈRE DES RESSOURCES NATURELLES ET DE LA CONSERVATION**  
 Direction Générale des Forêts  
 Direction des Forêts de Production  
 Direction des Forêts de Protection  
 Direction des Forêts de Réserve  
 Direction des Forêts de Transition  
 Direction des Forêts de Réhabilitation  
 Direction des Forêts de Réaffectation  
 Direction des Forêts de Réhabilitation  
 Direction des Forêts de Réaffectation  
 Direction des Forêts de Réhabilitation  
 Direction des Forêts de Réaffectation

  
 0 1000 2000 3000 4000 5000 6000 7000 8000 9000 10000

**Legend**

<span style="color: red;">●</span> Forest	<span style="color: yellow;">■</span> Savanna
<span style="color: orange;">■</span> Shrubland	<span style="color: green;">■</span> Grassland
<span style="color: blue;">■</span> Water	<span style="color: lightblue;">■</span> Wetland
<span style="color: lightgreen;">■</span> Forest	<span style="color: darkgreen;">■</span> Forest
<span style="color: brown;">■</span> Forest	<span style="color: black;">■</span> Forest

**Scale**

1:100,000

**Map Information**

Map No. 1/100,000

Scale 1:100,000

Projection: UTM

Zone: 32S

Datum: WGS 84

Year: 2010

Author: [Name]

Editor: [Name]

Reviewer: [Name]

Approved by: [Name]

Date: 2010

Map No. 1/100,000

Scale 1:100,000

Projection: UTM

Zone: 32S

Datum: WGS 84

Year: 2010

Author: [Name]

Editor: [Name]

Reviewer: [Name]

Approved by: [Name]

Date: 2010